

CLÁSICAS

BREÑA ALTA

Bike

PUNTUABLE
VERTICAL &
CONTRARRELOJ

Contrarreloj
LA CONCEPCIÓN
10 DE AGOSTO

ORGANIZA:



COORDINA:



COLABORA:



Tlf: 699 722 956

Mail: fitterslapalma@gmail.com

[facebook.com/Fitters-Tecnificación-Deportiva](https://www.facebook.com/Fitters-Tecnificación-Deportiva)

fitters.es

CONTRARRELOJ SUBIDA LA CONCEPCION 2024

PRESENTACIÓN:

El próximo sábado 10 de Agosto de 2024, el Ayuntamiento de Breña Alta y la empresa FITTERS La Palma, organizan, la Contrarreloj Subida La Concepción 2023, prueba de MTB, Carretera y e-bike.

Incluida también en la combinada con “Caldereta Vertical” que se disputará el mismo día a las 19:00 y el que desee podrá realizar las dos pruebas y se hará una clasificación general de ambas.

Una prueba referente en la isla en la que prueba la resistencia y la velocidad individual en el crono, asequible para cualquier deportista y visible para el espectador/a.

Prueba de carretera que entra en Las Clásicas Breña Alta Bike. Un Open de ciclismo en ruta que entra las dos pruebas de la modalidad del municipio breñusco.

Las características de la carrera son las siguientes;

- Un recorrido de unos 7 kilómetros, en el que la dificultad se encuentra en la resistencia de la subida hasta llegar a meta, de tres metros sobre el nivel del mar a 419 metros.

1. ORGANIZACIÓN.

La Contrarreloj Subida La Concepción, estará organizada por la empresa organizadora de eventos deportivos FITTERS y el Ayuntamiento de Breña Alta respectivamente y que tendrá lugar la salida en Santa Cruz de La Palma con la colaboración de su Ayuntamiento, en Calle O'dally y la meta en Breña Alta, Mirador de la Concepción.

2. NORMATIVA PARA EL CICLISTA.

CONTRARELOJ E-BIKE

Obligatorio:

- Bicicleta E-bike
- Rueda de Tacos
- Calzado, vestimenta, cascos homologados para la práctica de carreras por montaña de MTB.
- Revisión por la organización y los comisarios de la Bicicleta
- Motor de 250w como max.
- Asistencia a la pedalada hasta 26km/h.
- Posibilidad de asistir al arranque sin pedalear con una velocidad máxima de 6 km/h.
- **Es participativa.**

CONTRARELOJ MTB

Obligatorio:

- Bicicleta BTT
- Rueda de Tacos
- Calzado, vestimenta, cascos homologados para la práctica de carreras por montaña de MTB.
- Dorsal Único para la bicicleta.

CONTRARELOJ CARRETERA

Obligatorio:

- Bicicleta Carretera
- Bicicleta BTT
- Rueda de Carretera Lisas
- Calzado, vestimenta, cascos homologados para la práctica de carreras por montaña de MTB.
- Dorsal Único para la bicicleta.

FORMATO DE SALIDA.

- Primero saldrán las "E-Bike" cada 30 segundos.
- Segundo saldrán las "MTB" cada 30 segundos.
- Tercero saldrán las de "carretera".
- Los que vayan a realizar la "COMBINADA" saldrán los primeros, para tener así más tiempo de descanso (Primero MTB y después CARRETERA).

3. CATEGORIAS.

Las categorías que se establecen tanto para MUJERES y HOMBRES son las siguientes:

CATEGORIA	AÑO NACIMIENTO	Observaciones
CADETE	2009-2008	Con autorización paterna/materna menores de edad
JUNIOR	2007-2006	Con autorización paterna/materna menores de edad
SUB 23	2002-2005	
ELITE	1995-2001	
MASTER 30	1985-1994	
MASTER 40	1975-1984	
MASTER 50	+ 1974	

4. PREMIACIÓN.



Se entregará trofeo a las/los 3 primeros clasificadas/os de cada categoría de competición tanto femenino como masculino y a los tres primeros de la general tanto femenino como masculino. Será imprescindible estar presentes en la ceremonia de entrega para recibir la premiación de los trofeos.

*En la modalidad E-bike solo es participativa

*La combinada tendrá premio de la general tanto masculina como femenina.

5. RECORRIDO.



FICHA TÉCNICA CONTRARELOJ SUBIDA A LA CONCEPCION 2024

Distancia: 7 Km (aprox)

Dificultad física: Baja **Dificultad técnica:** Baja

Desnivel positivo 419.

Punto salida y final: Correos (S/C) / Risco de la Concepción (Breña Alta)

Avituallamientos:

1º Meta (Sólido + Líquido)

Controles de paso: 1

Precio Inscripción: 8 € E-bike / 12 € General / 15 € Combinada.

Limite de Participantes: 100

Información / Documentación / Inscripción:

www.fitters.es

mail:fitterslapalma@gmail.com facebook.com/fitters-tecnificación-deportiva

Teléfono: 699 72 29 56

Zonas de paso para visualizar la carrera:

Tramos de la carretera denominada las "Vueltas".

6. CRONOMETRAJE.

La prueba estará controlada por personal cualificado de la organización (Chips).

7. SEÑALIZACIÓN Y CONTROLES DE PASO.

- a. El recorrido estará señalizado por personal de la organización.
- b. Para poder clasificarse los participantes deberán realizar íntegramente el recorrido. Es responsabilidad de cada participante seguir el recorrido marcado. No respetarlo será causa de penalización o descalificación.
- c. Los participantes, durante el recorrido, deberán seguir en todo momento las instrucciones del personal de los controles. Si por cualquier circunstancia, y si en cualquier momento algún participante no siguiera por el recorrido oficial, deberá volver sobre sus brazadas y continuar por el recorrido correspondiente.

8. LIMITES HORARIOS.

- a. El tiempo máximo para completar la CONTRARELOJ SUBIDA A LA CONCEPCION es de **1 horas** 30 minutos, desde que comience su salida.

9. JURADO DE COMPETICIÓN DE LA PRUEBA.

- a. El jurado de la prueba será el responsable de resolver las posibles reclamaciones derivadas del desarrollo de la competición.
- b. Las clasificaciones se publicarán en el tablón de resultados 15 minutos antes de la entrega de trofeos y premios, por lo que cualquier reclamación se tiene que presentar al Director de Carrera por escrito hasta 5 minutos antes de la entrega de premios.
- c. La reclamación la podrá formular por escrito, nunca verbal, y no más de 10 minutos después de publicadas las clasificaciones, cualquier participante con previo pago de una fianza de 50 €. La misma se devolverá si prospera y es favorable dicha reclamación.

10. ABANDONOS.

- a. En caso de abandonar la prueba el/la ciclista deberá indicarlo **OBLIGATORIAMENTE** al personal de la Organización dispuesto en el control de paso más cercano.
- b. El participante asume toda su responsabilidad desde que abandona voluntariamente la prueba o es descalificado.

11. RESPETO AL MEDIO AMBIENTE.

Los participantes deberán respetar el medio en el que se realiza la prueba y mantener limpio el entorno. El incumplimiento de este punto implica la descalificación inmediata.

12. SEGURIDAD.

La Organización de la prueba garantizará la seguridad de los participantes disponiendo para ello las medidas y personal necesarios. Se contempla la presencia de vehículos oficiales, tanto de la organización como de medios de seguridad, debidamente identificados. Se dispondrá de personal sanitario y ambulancias en puntos estratégicos del recorrido para intervenir en caso de necesidad.

13. DESARROLLO DE LA PRUEBA.

En caso de malas condiciones meteorológicas o por razones de seguridad u otras causas de fuerza mayor, se podrá interrumpir la prueba, modificar el recorrido o variar los límites horarios.

14. RESPONSABILIDADES, SEGUROS Y AUTORIZACIONES.

Los participantes lo hacen bajo su responsabilidad. Sobre ellos recae la decisión de la salida y realización de la carrera. Es responsabilidad de cada participante estar físicamente preparado para realizar la prueba y acepta de antemano el presente reglamento. El personal sanitario tendrá potestad para retirar el dorsal a cualquier corredor cuando considere que su salud está en peligro.

Una vez haya realizado la inscripción no se podrá hacer devoluciones, pero si se podrá optar a estos cambios:

- Ceder la inscripción a otro persona (máximo una semana antes del evento)
- Cambiar la inscripción por otro evento Fitters con duración de doce meses (salvo Acantilados del Norte)

Los participantes autorizan a la Organización para el tratamiento de los datos de carácter personal a los que tenga acceso como consecuencia de la inscripción en el evento deportivo para las finalidades de comunicaciones publicitarias y promocionales pudiendo ser realizadas por medio de teléfono, correo electrónico o a través de otros medios de comunicación electrónica equivalente.

Asimismo, los participantes autorizan al organizador del evento y/o a sus patrocinadores para la toma de imágenes, fotografías o la grabación de videos del evento deportivo, consintiendo que su nombre y apellidos, así como su imagen, incluida la voz, pueda ser publicitada en cualquier medio (prensa, televisión, internet, boletines, o cualquier otro acto publicitario), sin que dicho uso le confiera derecho a percibir compensación económica alguna.

La organización da permiso a cualquier persona o fotógrafo profesional a sacar fotos del evento de manera gratuita para uso exclusivo de promoción del evento, de la práctica deportiva saludable o de promoción turística deportiva de La Isla de La Palma.

Por otro lado la organización podrá utilizar dichas fotos para poder promocionar el evento en sucesivas ediciones, compartirla en redes sociales para que los deportistas puedan tener un recuerdo de la misma pero siempre indicando la propiedad de la misma, si el organizador desea tener la foto para otro fin, deberá ser autorizado por el autor de la imagen para su utilización.

15. DESCALIFICACIONES Y CONSIDERACIONES.

Quedará descalificado todo participante que: no cumpla el presente reglamento, no complete la totalidad del recorrido, no respete el itinerario balizado, no lleve su dorsal bien visible, deteriore o ensucie el entorno, o desatienda las indicaciones de la organización.

La organización se reserva el derecho de realizar las modificaciones que considere necesarias en función de los diferentes condicionantes, así como la suspensión de la prueba si las condiciones meteorológicas lo obligan o por fuerza mayor.

16. MODIFICACIONES.

El presente reglamento podrá ser corregido, modificado, ampliado o mejorado en cualquier momento por parte de la Organización, así como cualquier dato, norma o apartado para una óptima realización de la prueba. El hecho de realizar la inscripción muestra la conformidad del participante con el presente reglamento.

Cualquier circunstancia será resuelta por la Organización según lo contemplado en este reglamento de carrera y sin tener en cuenta ningún otro reglamento y/o normativa.

La Organización se reserva el derecho de decidir y actuar sobre aquellos casos no recogidos en este Reglamento.

17. KIDS

Las categorías "KIDS" que se establecen tanto para NIÑOS y NIÑAS son las siguientes:

CATEGORIA	EDADES	COMPETICION
PROMESAS	2018/2016	No competitiva, medallas para todos los participantes.
PRINCIPIANTES	2015/2014	Competitiva, trofeos para los ganadores y medallas para todos los participantes.
ALEVIN	2013/2012	Competitiva, trofeos para los ganadores y medallas para todos los participantes.
INFANTIL	2011/2010	Competitiva, trofeos para los ganadores y medallas para todos los participantes.

18. RECORRIDOS.

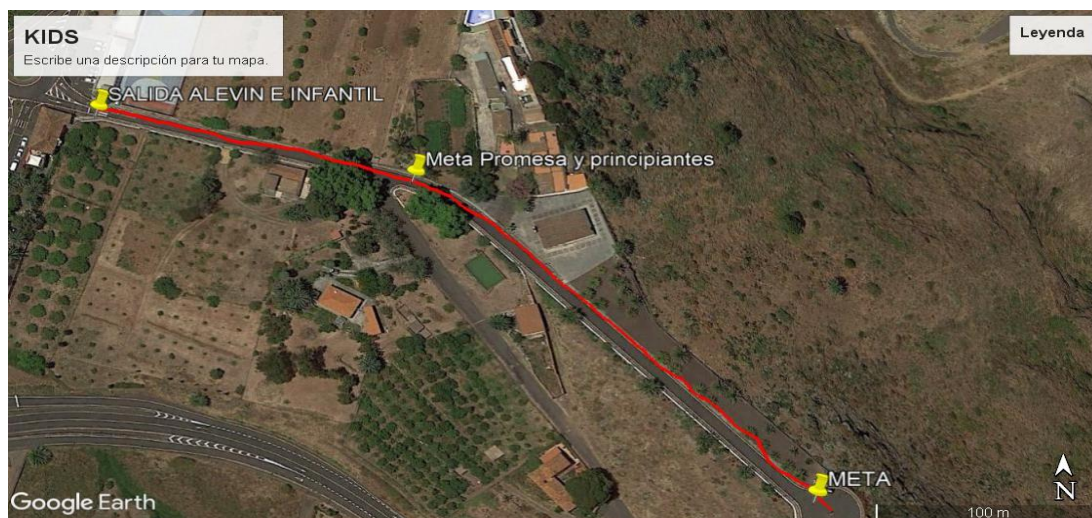

19. DATOS DE CONTACTO.

Información / Documentación / Inscripción:

WWW.FITTERS.ES

E-mail: fitterslapalma@gmail.com

facebook.com/fitters-tecnificación-deportiva

Teléfono: 699 72 29 56



PROGRAMA

SABADO 10 DE AGOSTO

14:30 - 15:30	Recogida Dorsales / Colocación Chips	Correos (S/C)
15.30	Speaker - Bienvenida	Correos (S/C)
15.45	Cámara de llamada - Check In de Salida	Correos (S/C)
16.00	Salida primeros ciclistas	Correos (S/C)
18.00	Salida Principiantes / Promesas	Colegio La Concepción
18:15	Salida Alevin / Infantil	Colegio La Concepción
18.20	Cierre Contrarreloj	Mirador de la Concepción
20:30	Premiación (Conjunto Caldereta Vertical)	Mirador de la Concepción
21:00	Concierto	Plaza Colegio de La Concepción

Nota: este programa puede variar en cualquier momento, siendo publicado e informado en diferentes medios.